

La compagnie Art d'être présente



La magie
des 4 saisons

CONTACT

artdetre.asso@gmail.com

07.66.43.44.92

Siret : 880 296 926 000 12



ART D'ÊTRE

La Compagnie Art d'Être présente...

LA MAGIE DES 4 SAISONS

À partir de 4 ans

**CETTE PIÈCE BÉNÉFICIE DE
L'AIDE À LA DIFFUSION DU
DÉPARTEMENT DU PAS-DE-CALAIS**

N° Licence entrepreneur du
spectacle : D-2020-002631

SYNOPSIS



Alors qu'elle est en plein goûter au milieu de la forêt, Jade est interpellée par Capucine, l'abeille qui parle. Celle-ci cherche à sauver la magie des 4 saisons, qui est en danger. Toutes les deux se lancent alors dans une grande aventure pour retrouver les esprits de l'Été, de l'Automne, de l'Hiver et du Printemps... Réussiront-elles à faire revenir la magie ? Jade, qui ne croyait pas en celle-ci, va découvrir la beauté de la nature, et toute sa féérie...



L'AUTEURE ANAÏS DOUAY



Fan de comédies musicales, j'ai lancé ma compagnie de théâtre pour vivre mes rêves et entreprendre tous les projets qui me tiennent à cœur ! Chanter, danser, jouer, voilà ce que je fais ! « La magie des 4 saisons », c'était l'occasion pour moi de transmettre mes valeurs d'écologie et de respect de la nature aux plus jeunes. Le fait de choisir une petite fille comme personnage principal lui permet de poser toutes les questions qu'un enfant pouvait se poser, de la plus évidente à la plus complexe, avec ses propres mots.

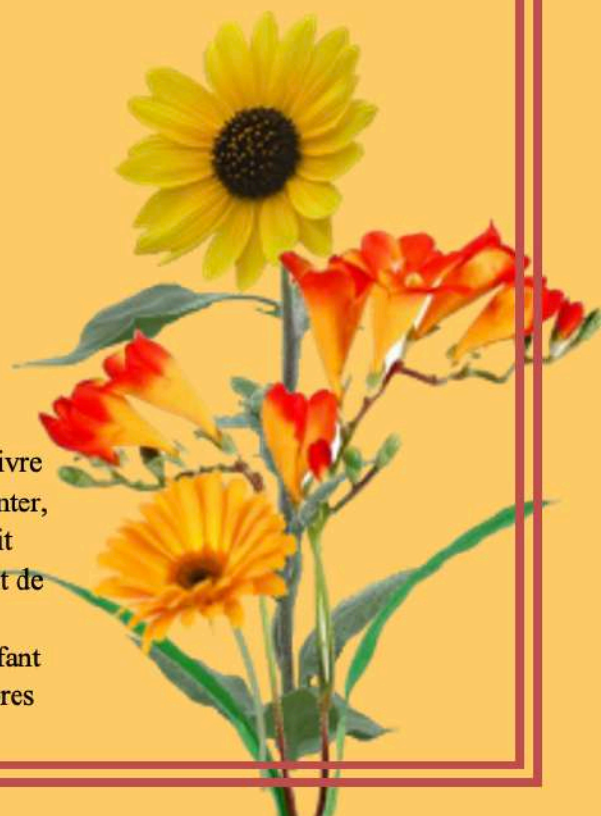

LES COMÉDIENS

UN MOT SUR LE PERSONNAGE...

Elle interprète Capucine, l'abeille qui parle ! Donneuse de leçons et un peu stressée, elle va guider Jade dans ses aventures, et est bien déterminée à sauver la magie ! Son « Bzz » est ravageur !

UN MOT SUR LA COMÉDIENNE...

Chanteuse, danseuse et comédienne, Anaïs vit de sa passion et est une vraie entrepreneuse ! Ses combats comme l'écologie font partie des valeurs qu'elle veut transmettre avec humour dans ses pièces !



ANAÏS DOUAY

Dans le rôle de Capucine,
l'abeille qui parle



LES COMÉDIENS



LUCIE ESSE
Dans le rôle de Jade

UN MOT SUR LE PERSONNAGE...

Elle interprète une jeune fille espiègle, cynique et qui n'a pas sa langue dans sa poche ! Lucie joue le personnage de **JADE**, à la découverte de la magie à laquelle elle ne croyait pas au début de l'histoire. Guidée par son amie Capucine l'abeille qui parle, Jade va découvrir la beauté de la nature qui l'entoure...



UN MOT SUR LA COMÉDIENNE...

Gymnaste de compétition, Lucie fait rire avec des acrobaties dans tous les sens ! Une grande bavarde, elle s'exprime sur scène avec facilité.

LES COMÉDIENS



UN MOT SUR LE PERSONNAGE...

Mathilde joue deux personnages : celui de l'été, fun en combinaison de plongée et désespérément optimiste, et celui de l'hiver, une « Drama-Queen » qui a tendance à s'endormir tout le temps... La promesse de ne pas s'ennuyer !



UN MOT SUR LA COMÉDIENNE...

Formée à la Manufacture de l'acteur de Paris, cette comédienne est également danseuse. Mathilde a toujours cette envie de partager et de transmettre lorsqu'elle monte sur scène !

MATHILDE DOUTREMER

Dans le rôle de l'esprit de l'Été
et de l'esprit de l'Hiver

UN MOT SUR LE PERSONNAGE...

Avec l'esprit du printemps, Maxence pourra exploiter son côté joueur et taquin, toujours en énergie. Quant à l'esprit de l'automne, c'est son caractère râleur qui pourra prendre le dessus ! Des personnages hauts en couleurs !

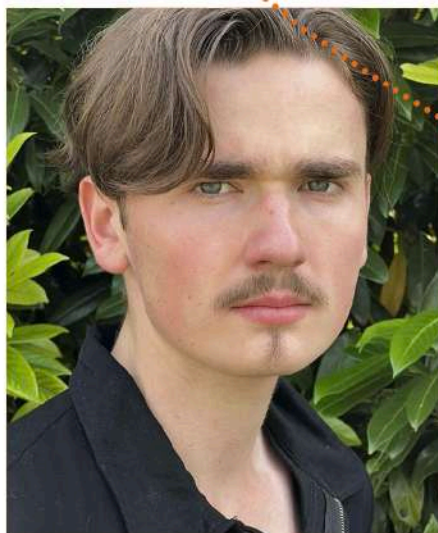

MAXENCE CAPPE

Dans le rôle de l'esprit de l'Automne et de l'esprit du Printemps

UN MOT SUR LE COMÉDIEN...

Maxence est un jeune comédien actuellement au Conservatoire de Tourcoing. Dans l'association Art d'Être, il cherche toujours à donner le meilleur de lui-même contre quelques rires du public !

LES COMÉDIENS

EXTRAIT 1

Capucine : ça doit être là, viens ! Esprit de l'été ? Vous êtes là ?

Musique d'entrée, l'esprit de l'été habillé en combinaison de plongée entre avec des palmes aux pieds, masque et tuba. Il se lance dans une petite danse improvisée sur « la danse des canards »

Jade : AHahahahahahah on dirait un pingouin !!!!!

Capucine : Euh... C'est vrai que je ne m'attendais pas à ça...

Jade : Mais c'est quoi cette tenue ?

Été : Aha. Très drôle. J'essaye de faire revenir la pluie figurez-vous !

Jade : La pluie ? En été ?

Été : Eh bien oui ! Comment pensez-vous qu'on arrose les fleurs ?

Jade : Euh... Avec un arrosoir.

Été : Et dans l'arrosoir on met quoi ?

Jade : Euh... de l'eau

Été : Et l'eau on la trouve où ?

Jade : Euh... dans le robinet ?

Été : Et l'eau du robinet, elle vient d'où ?

Jade : De Carrefour ?

Capucine : Ahaha mais non Jade, elle vient du sol !

Jade : Du sol ?

Été : Mais oui, quand il pleut, l'eau va dans le sol, et ensuite on la récupère pour la boire et arroser les plantes.

Jade : Mais s'il pleut pas, on peut plus boire ?

Été : EXACTEMENT ! *(lui tapote sur la tête)* Elle est intelligente cette petite ! Maintenant je vous laisse, j'essaye de faire une danse de la pluie pour qu'il pleuve !

L'été se remet à danser de façon ridicule pendant que Jade et Capucine réfléchissent.

Jade : Mais Capucine... Pourquoi il ne pleut plus ?

Capucine : C'est la sécheresse. On gaspille de l'eau et du coup il n'y en a plus. Allez viens, on va aider l'Été à faire sa danse de la pluie !

Jade : Quoi ? Moi je danse pas comme un pingouin ! Et puis elle était pas censée nous aider à sauver la magie des saisons ou je sais pas quoi ? On est pas là pour danser la macarena !

EXTRAIT 2

Jade et Capucine tremblent de froid, la neige commence à tomber. Jade essaye d'attraper les flocons.

Capucine : Qu'est-ce que tu fais ?

Jade : Géchayedatrapé lé flochongneige

Capucine : Quoi ??

Jade : J'essaye d'attraper les flocons de neige !

Capucine : Si t'accélères pas, on va finir comme deux glaçons au fond d'une citronnade !

Jade : En parlant de glaçons, regarde mon nez ! On dirait une stalactmou, stalactroupe, stalacproute ?

Capucine : Tu veux peut-être dire « stalactite » ? Qui en fait est une réaction de l'eau qui passe vers une basse tempéra...

Jade : SANS BLAGUE l'abeille ! T'arrêtes de faire ton intéressante ??? Tout le monde avait compris, j'ai une stalacproute au nez quoi.

Capucine : Bzzz arrête ou je te pique encore les fesses !

Pendant ce temps, les rideaux s'ouvrent

Jade : Si tu fais ça je te balance une boule de neige ! D'ailleurs, on le trouve quand l'esprit de l'hiver ? Tu penses que ce sera le Père Noël ? Parce qu'en fait j'aimerais bien lui commander un jeu gonflable.

Capucine : Le Père Noël ? *(Elle voit derrière elle l'esprit de l'hiver)* Ce serait plutôt la REINE DES GLACES !!

Jade : *(qui ne la voit pas)* : Ouais c'est ça la reine des glaçons aha... Hhhhhhhhhhh

Capucine : Ça y est elle s'est transformée en stalacproute.

Jade : Euh bzzz bzzz

Capucine : Qu'est-ce que tu fais ?

Jade : BAH QUOI JE PARLE L'ABEILLE ! Pour que tu comprennes !

Capucine : Hein ? Mais je parle pas l'abeille.

Hiver : Hum hum... Excusez-moi de vous interrompre... Bienvenue Jade.

Jade : Bonjour esprit de l'Hiver ... WOUAHHH vous êtes trop belle !!!! ça change de l'esprit de l'été hein ! Parce qu'elle était vraiment ridie...

QUELQUES PHOTOS...





Rencontre entre 2 caractères

Jade et Capucine. Les deux êtres deviendront très vite de grandes amies l'une pour l'autre.

L'occasion de montrer que la différence n'empêche pas de s'aimer !

L'esprit de l'automne. Très capricieux, et grincheux. Un peu comme Jade, un rien le fait s'enflammer. Cela créera des étincelles entre les deux personnages.



L'esprit de l'hiver. Un brin tristoune, elle adore partir dans des envolées lyriques lorsqu'elle est contrariée. Très maternelle, ce personnage va mettre des paillettes dans les yeux de la petite Jade.



L'esprit du printemps. Le plus maladroit des esprits magiques. Il peut créer des fleurs, et parle de la nature de la plus belle des manières. Avec



L'esprit de l'Été. Capucine et Jade ne s'attendaient pas à ça. Persuadées qu'elles trouveraient une princesse, c'est finalement un plongeur en





FICHE TECHNIQUE

Besoins techniques pour le régisseur de la compagnie

- Clé USB à la régie
- Câble jack mâle vers RCA mâle + ordinateur portable/tablette
 - Possibilité de ramener du matériel de sonorisation (2 enceintes + console son)

Besoins comédiens

- Eau à disponibilité
- Catering / grignotages

Besoins scéniques

- **DIMENSIONS DE L'ESPACE POUR LA STRUCTURE** : 6 m de large minimum / 4 m de profondeur minimum / 2,7 m de haut minimum / hauteur de l'arbre 3 m
- Les conditions scéniques peuvent être modifiables en fonction du lieu, nous contacter pour plus d'infos



TARIFS

PIÈCES JEUNE PUBLIC

À PARTIR DE 900€ TTC HORS RÉGIE & DÉPLACEMENT

REJOIGNEZ-NOUS SUR LES RÉSEAUX !



[@art.detre](https://www.instagram.com/artdetre)

**Pour toutes nos photos
de répétitions et
spectacles, et des
coulisses !**



[@Art d'Être](https://www.facebook.com/Artd'Être)

**Pour suivre notre actu' et
nos annonces régulières
de castings ou recherches
de nouveaux membres !**



ART D'ÊTRE

<https://linktr.ee/artdetre>

**Pour accéder à notre
programmation du
moment et à la billetterie
des spectacles.**

LES AVIS DU PUBLIC

-Poétique, drôle, GÉNIAL ! 🌟🌟🌟🌟

Une pièce géniale à voir en famille. De la musique, un texte très bien écrit à voir et revoir 🌟 Des comédiens talentueux et pleins de vie !

👤 écrit le 24/10/21

Bébé dans un coin

Inscrite Il y a 5 ans

💬 3 critiques

👤 [Ajouter](#)

Utile: [Oui](#) [Non](#)

-Magique 🌟🌟🌟🌟

Très jolie pièce adaptée aux tout petits, mais qui plaira beaucoup aux parents aussi. C'est interactif, musical et drôle. Mes deux petits de 3 et 6 ans ont adoré. Les comédiens sont top, les décors soignés, je recommande vivement !

👤 écrit le 10/10/22

Lola

Inscrit Il y a 5 ans

💬 10 critiques

👤 [Ajouter](#)

Utile: [Oui](#) [Non](#)

-Enfants ravis

Ce fut un spectacle très apprécié par tous. Une belle complicité avec les jeunes du centre aéré. De l'interactivité. Bravo à tous.

👤 écrit Il y a 2 semaines , a vu cet évènement avec BilletReduc.com

Chchrist

Inscrit Il y a 6 ans

💬 1 critique

👤 [Ajouter](#)

Utile: [Oui](#) [Non](#)

NOS AUTRES SPECTACLES

C'est l'anniversaire d'Alice, mais son ami le chapelier n'est pas là. Elle apprend qu'il est prisonnier de la reine de cœur...



4 amis partent en vacances ensemble, mais tout ne se passe pas comme prévu...

Paul a fait croire à sa colocataire qu'il était gay, mais il est amoureux d'elle... Sa sœur débarque et sème la zizanie...

